Avellino: grave incidente stradale in via Due Principati, muore una ragazza di 17 anni

Scritto da Red.
Martedì 26 Gennaio 2021 19:30

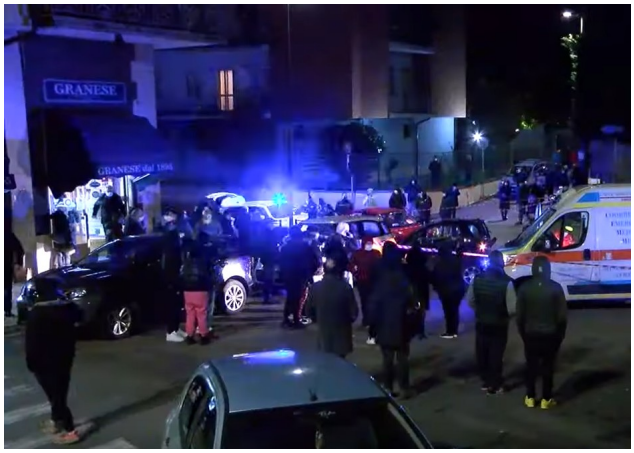

AVELLINO – Una ragazza di 17 anni è la vittima di un grave incidente stradale verificatosi questo pomeriggio in via Due Principati, all'ingresso del popoloso quartiere di San Tommaso. La giovane viaggiava a bordo di una Smart, alla cui guida si trovava la sorella, che, per cause in corso di accertamento, prima si scontrava con un'altra auto, poi si ribaltava più volte sul selciato.

La diciassettenne, secondo una prima ricostruzione, sarebbe stata sbalzata dall'abitacolo della piccola vettura finendo sulla carreggiata e decedendo sul colpo. Sul posto, una volta scattato l'allarme, sono sopraggiunte forze dell'ordine e le ambulanze del 118 che hanno prestato i primi soccorsi provvedendo al trasporto in ospedale della giovane alla guida. Grande dolore in città per questa tragedia della strada in cui ha perso la vita una giovane studentessa.