Sorpreso di notte nei pressi di villette, fvo per un 25enne pregiudicato romeno

Scritto da Red.
Martedì 02 Febbraio 2021 12:54

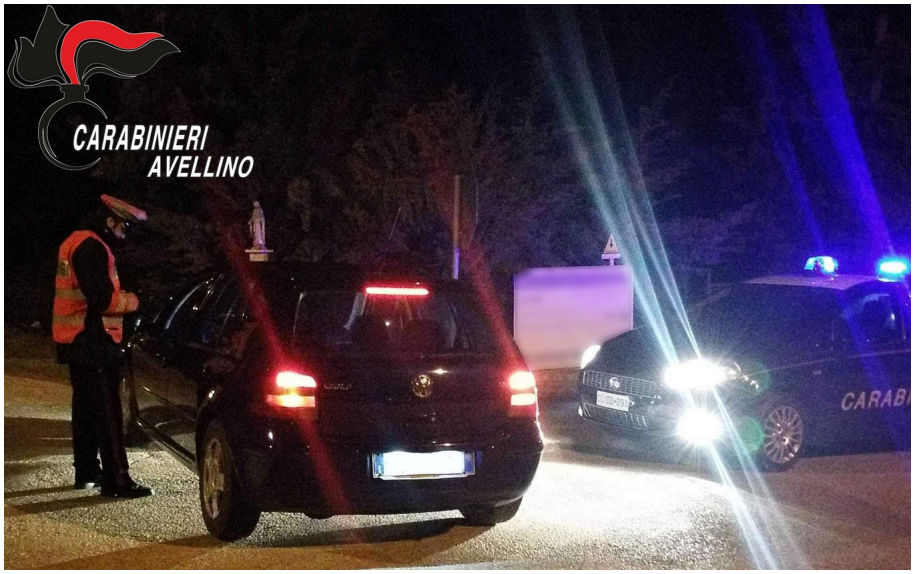

TORELLA DEI LOMBARDI – Non si ferma la controffensiva posta in essere dai carabinieri del comando provinciale di Avellino per il contrasto ai reati predatori. I carabinieri della Stazione di Torella dei Lombardi, impegnati in un servizio di perlustrazione del territorio finalizzato a garantire sicurezza e rispetto della legalità, hanno sorpreso un uomo che, in orario notturno, si aggirava con fare sospetto nei pressi di alcune abitazioni isolate.

Dopo averne osservato i movimenti, i militari hanno proceduto al controllo. Lo stesso, un 25enne di origini romene e residente a Napoli con a carico svariati precedenti penali principalmente per reati contro il patrimonio, alla specifica richiesta da parte degli operanti, non è stato in grado di fornire alcuna valida giustificazione circa la sua presenza in quel luogo.

Condotto in caserma per gli ulteriori accertamenti, in considerazione delle risultanze emerse a suo carico, è scattata la proposta per l'irrogazione della misura di prevenzione del foglio di via obbligatorio.