Sorpreso alla guida di un autocarro appena rubato, denunciato pregiudicato 33enne

Scritto da Red.
Mercoledì 13 Marzo 2013 11:35

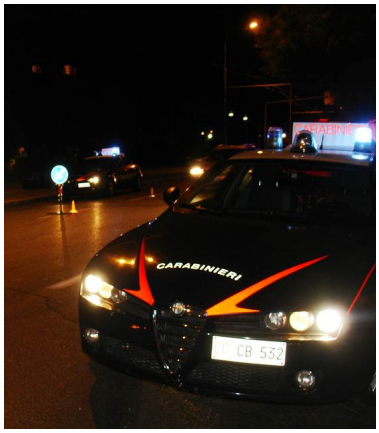

ALTAVILLA IRPINA – Non si ferma all'alt dei carabinieri in servizio di pattugliamento notturno nel territorio di Altavilla Irpina: l'uomo, un 33 pregiudicato della provincia di Avellino, che è stato inseguito, fermato ed individuato, si trovava alla guida di un autocarro sprovvisto di copertura assicurativa che dichiarava di aver acquistato il giorno prima. Invece, gli accertamenti dimostravano che il pesante mezzo era stato appena rubato ad un imprenditore di Roccabascerana cui è stato poi restituito. Il giovane è stato denunciato a piede libero per ricettazione. Nei suoi confronti anche il foglio di via obbligatorio dal Comune di Altavilla. L'operazione è stata portata a termine dai militi della locale stazione nell'ambito dei servizi di controllo del territorio predisposti dalla compagnia di Mirabella Eclano.

Di truffa portata a termine via internet, invece, dovranno rispondere due toscani della provincia di Pisa, di 39 e 36 anni, per aver venduto via online un mezzo agricolo ad un acquirente avellinese che, dopo aver versato la somma pattuita e non avendo mai ricevuto la merce, si è rivolto ai carabinieri.