Scritto da Red.
Martedì 16 Marzo 2021 17:04



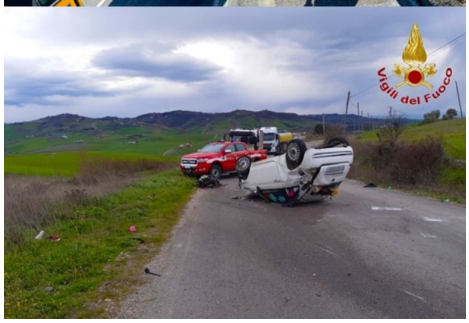

MONTEMILETTO-MONTECALVO – Oggi 16 marzo i vigili del fuoco di Avellino sono stati impegnati in due gravi incidenti stradali. Intorno alle ore 10'40 una squadra della sede centrale è intervenuta sull'autostrada A16, Napoli-Canosa, al km.64, nel territorio del Comune di Montemiletto, in direzione Napoli, dove l'incidente ha visto coinvolti due autocarri. Nel violento impatto rimaneva ferito un uomo originario di Fisciano, nel Salernitano, che veniva trasportato dai sanitari del 118 intervenuti, presso l'ospedale Moscati di Avellino per le cure del caso. I due pesanti automezzi sono stati messi in sicurezza e rimossi da una ditta privata.

Il secondo si è verificato intorno alle ore 14'00 nel territorio del Comune di Montecalvo Irpino, in contrada Malvizza di Sopra, al km. 1 della Sp 273, ed ha visto coinvolta una sola autovettura, la quale sbandava, finiva prima fuori strada per poi ribaltarsi. La ragazza alla guida di 20 anni, originaria di Bergamo, è rimasta ferita ed è stata trasportata dai sanitari del 118 intervenuti presso l'ospedale di Benevento per essere sottoposta a cure mediche. Il veicolo incidentato è stato messo in sicurezza.