Controlli sulla Avellino-Salerno con uscite obbligatorie

Scritto da Red.
Lunedì 05 Aprile 2021 10:25

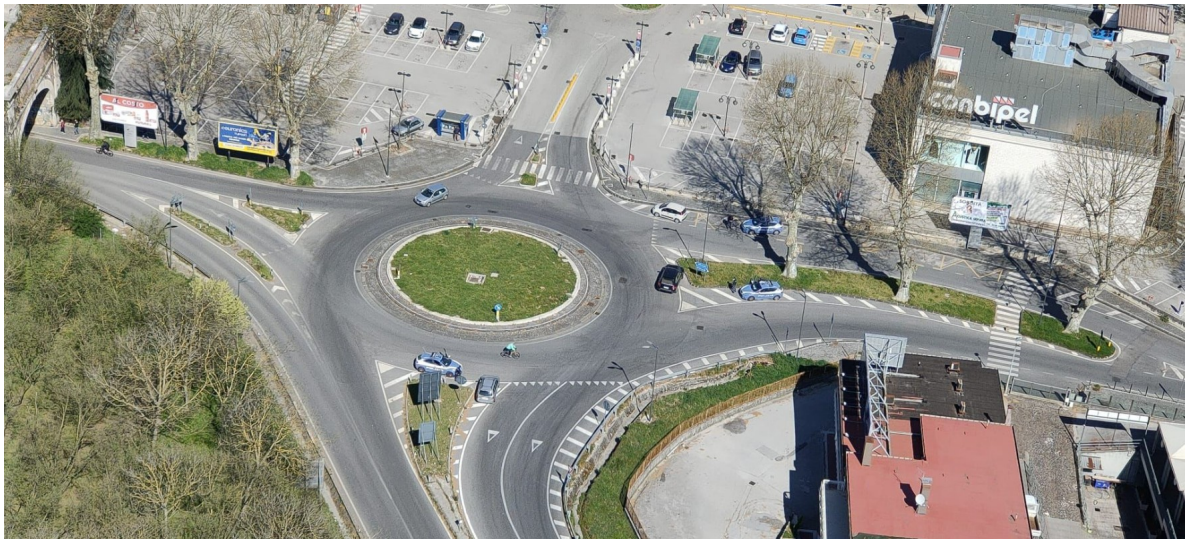

ATRIPALDA – Controlli della polizia di Stato stamattina ad Atripalda per accertare il rispetto delle norme anti Covid. Posti di controllo in corso anche su raccordo Avellino-Salerno in concorso con polizia stradale che attua uscite obbligatorie a Solofra e Serino per controlli capillari.