Ariano: auto sbanda e finisce fuori strada, in ospedale il 19enne alla guida

Scritto da Red.
Sabato 01 Maggio 2021 18:34

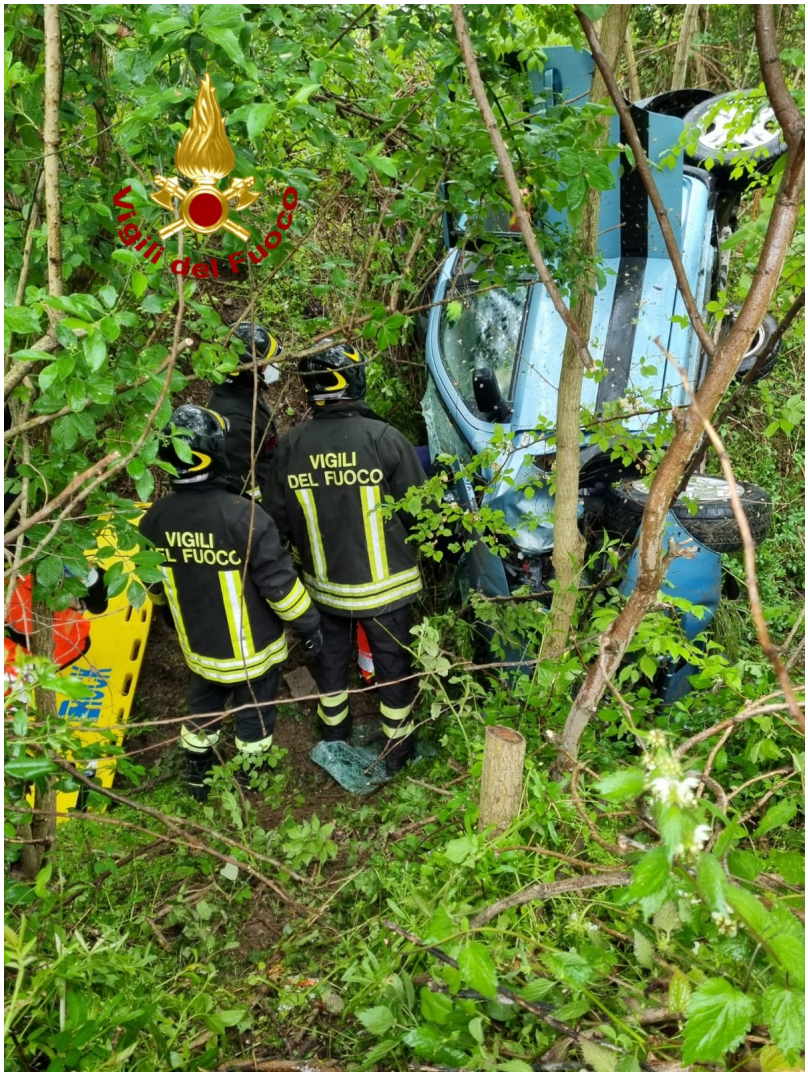

ARIANO IRPINO – La squadra dei vigili del fuoco del distaccamento di Grottaminarda, subito dopo le ore 17'00 di oggi primo maggio, è intervenuta ad Ariano Irpino sulla SS 90 delle Puglie, per un incidente stradale che ha visto coinvolta una sola autovettura la quale sbandava e finiva fuori strada in una scarpata. Il ragazzo alla guida di 19 anni è rimasto incastrato nell'abitacolo e dopo averlo estratto è stato affidato ai sanitari del 118 intervenuti i quali ne disponevano il trasporto presso il locale ospedale per essere sottoposto a cure mediche.