Solofra: scontro tra auto e camion in galleria, in ospedale un uomo e una donna

Scritto da Red.
Sabato 08 Maggio 2021 16:22

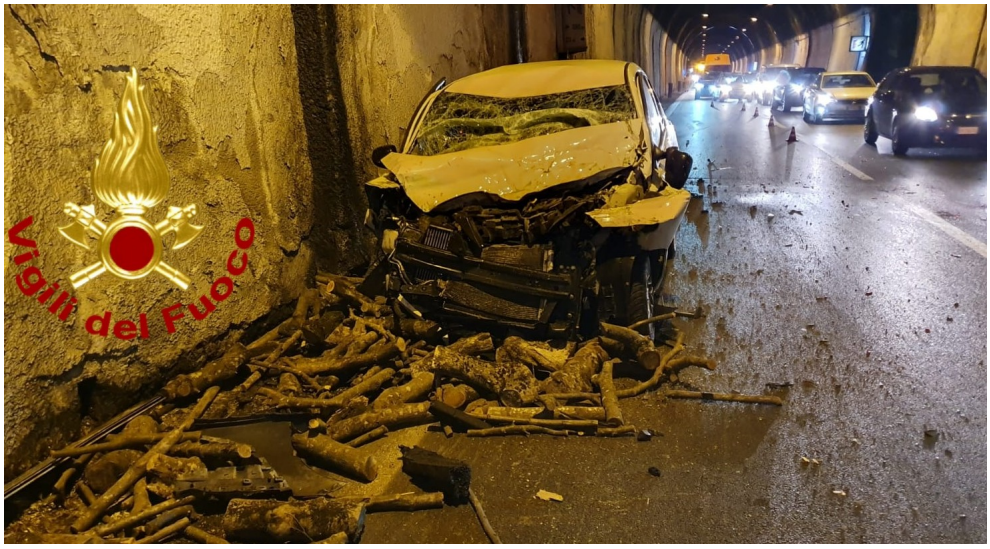

SOLOFRA – Poco prima delle ore 13'00 i vigili del fuoco di Avellino sono intervenuti sul raccordo autostradale Avellino-Salerno, e più precisamente sotto la galleria del Monte Pergola, nel tratto del Comune di Solofra in direzione Salerno, per un incidente stradale che ha visto coinvolta un'autovettura e un camion che trasportava legna. Il bilancio è di due feriti, un uomo e una donna, entrambi trasportati dai sanitari del 118 intervenuti presso l'ospedale Moscati di Avellino per essere sottoposti a cure mediche.