# Monteforte Irpino: auto in fiamme nella notte e sull’A16, intervengono i vigili del fuoco

Scritto da Red.
Giovedì 22 Luglio 2021 10:45



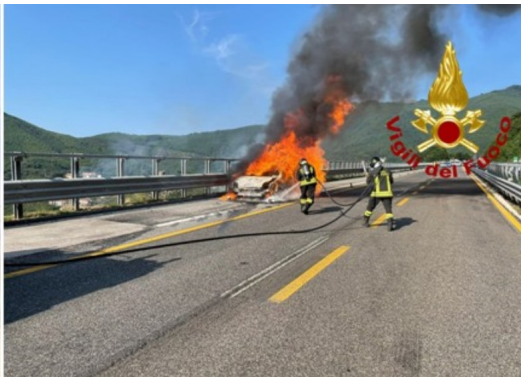


MONTEFORTE IRPINO – I vigili del fuoco di Avellino, intorno alla mezzanotte di ieri, sono intervenuti a Monteforte Irpino, in via Roma, per un incendio che ha interessato un'autovettura in sosta. Il pronto intervento della squadra del comando di via Zigarelli ha permesso di spegnere le fiamme e di limitare i danni.

* * *

Durante la mattinata di oggi i vigili del fuoco di Avellino sono intervenuti sull'autostrada A16 Napoli-Canosa, al km 37 in direzione Canosa, nel territorio del Comune di Monteforte Irpino, per un incendio che ha riguardato un'autovettura in transito. Le fiamme che hanno avvolto il veicolo sono state spente mettendo in sicurezza l'area. Per il conducente originario del Napoletano, oltre un comprensibile spavento nessuna conseguenza.