Monteforte Irpino: auto sbanda e si ribalta, un morto sull'A16

Scritto da Red.
Lunedì 01 Aprile 2013 09:29

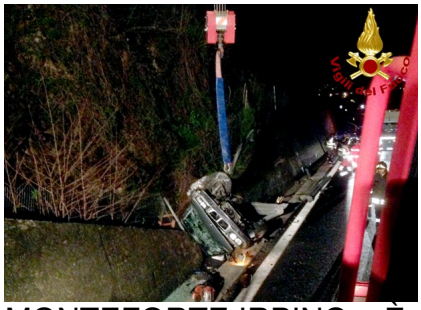

MONTEFORTE IRPINO – È deceduto l'uomo di 38 anni originario del Napoletano ma residente a Sant'Angelo all'Esca che, questa notte, si trovava alla guida di una Bmw sull'A16, l'autostrada Napoli-Canosa, in direzione Canosa, in territorio del Comune di Monteforte Irpino, poco meno di un chilometro prima della galleria che segna il valico. Per cause in corso di accertamento l'auto è sbandata uscendo fuori dalla carreggiata di marcia e, dopo essersi ribaltata, andandosi ad incastrare tra il muro della cunetta e il guardrail. Sul posto sono intervenute due squadre dei vigili del fuoco di Avellino che hanno trovato la vettura completamente accartocciata per cui si è dovuto ricorrere, dopo la sua rimozione con l'autogrù, al taglio delle lamiere per poter estrarre dall'abitacolo la persona che si trovava all'interno per la quale, purtroppo, non c'è stato nulla da fare.