Viola le prescrizioni, pregiudicato del Vallo di Lauro dai domiciliari al carcere

Scritto da Red.
Sabato 11 Settembre 2021 20:48

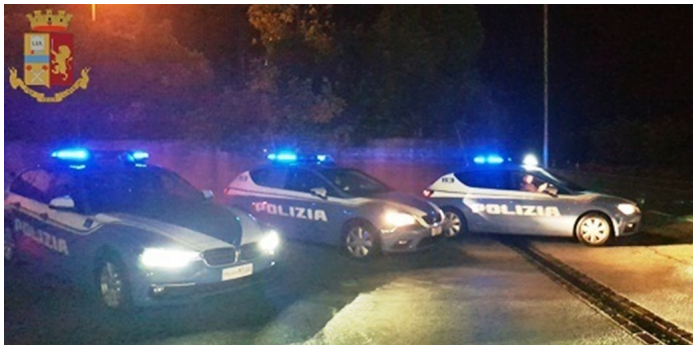

LAURO – Personale del commissariato di pubblica sicurezza di Lauro, nella mattinata odierna, ha dato esecuzione a ordinanza di custodia cautelare in carcere emessa dalla Corte d'Appello di Napoli a carico di un 42enne, ritenuto esponente di spicco della criminalità organizzata nel Vallo di Lauro, pluripregiudicato per reati di usura, estorsione, spaccio stupefacenti, già ristretto agli arresti domiciliari per il reato di tentato omicidio.

La misura è stata emessa a seguito di informativa all'autorità giudiziaria del commissariato di pubblica sicurezza di Lauro i cui agenti, nel corso di controlli, avevano accertato violazioni delle prescrizioni connesse alla misura; in particolare era stato accertato che l'indagato aveva ricevuto presso il proprio domicilio un pericoloso pregiudicato; inoltre alcuni mesi fa nei pressi della sua abitazione erano state rinvenute armi clandestine.