Solofra: pronti ad entrare in azione, fermati in quattro dai carabinieri

Scritto da Red.
Sabato 06 Aprile 2013 10:13

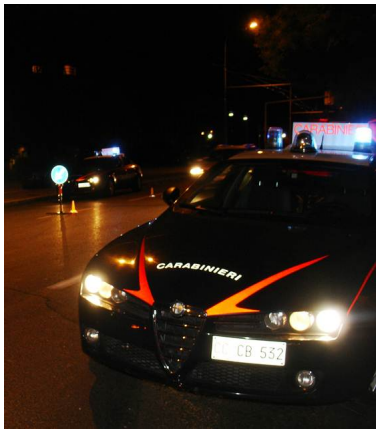

SOLOFRA – Fermati ed allontanati con foglio di via obbligatorio dai carabinieri di Solofra quattro cittadini di nazionalità rumena, tre uomini ed una donna, facenti parte di una banda notoriamente dedita ai furti in abitazione, sorpresi, durante un servizio di pattugliamento notturno, in via Iangano, mentre si aggiravano in modo sospetto a bordo di un'auto con targa polacca. I quattro, in trasferta in Irpinia da San Giuseppe Vesuviano, in provincia di Napoli, dove risiedono, hanno diversi precedenti per furti portati a termine su gran parte del territorio campano. Il conducente dell'auto è stato denunciato all'autorità giudiziaria per guida senza patente, peraltro mai conseguita, mentre la vettura è stata sottoposta a sequestro in quanto priva della copertura assicurativa.