Furto di acqua, denunciato 60enne di Ariano Irpino

Scritto da Red.
Lunedì 29 Novembre 2021 12:29

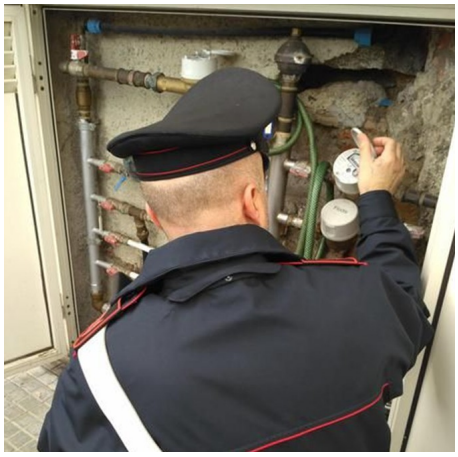

ARIANO IRPINO – I carabinieri della stazione di Ariano Irpino hanno denunciato un uomo della Città del Tricolle ritenuto responsabile di furto aggravato. Lo stesso aveva trovato il modo per “risparmiare” sulla bolletta dell’acqua.

Il sopralluogo eseguito con l’ausilio di personale specializzato della società fornitrice del servizio idrico ha permesso di accertare che era stato rimosso il sigillo posto sul contatore dell’abitazione ed effettuato un allaccio abusivo al fine di collegare l’impianto domestico direttamente alla rete pubblica dell’acqua potabile. Veniva così guadagnata illecitamente la fornitura di acqua ed eluso il pagamento delle bollette.

In considerazione delle evidenze emerse il 60enne è stato deferito in stato di libertà alla Procura della Repubblica di Benevento.