Summonte: auto in fiamme nella notte, intervengono i vigili del fuoco

Scritto da Red.
Venerdì 25 Febbraio 2022 09:24

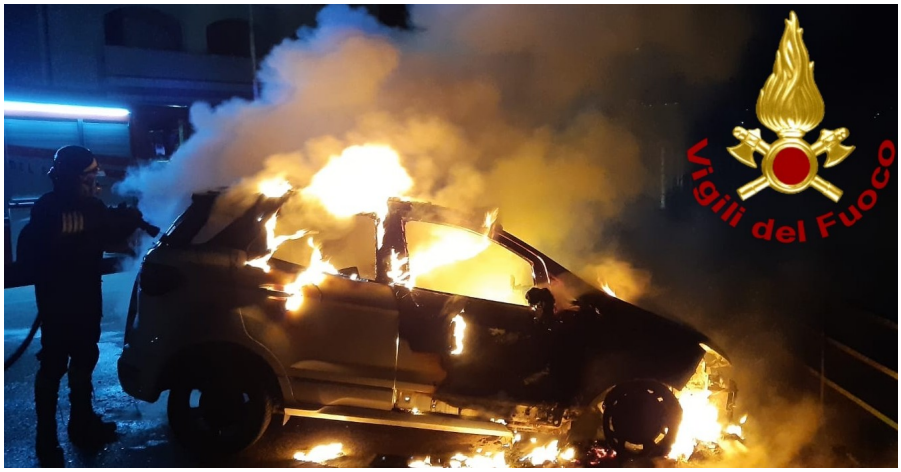

SUMMONTE – I vigili del fuoco di Avellino, intorno alle ore 3'00 della notte appena trascorsa, sono intervenuti nel territorio del Comune di Summonte in via Starze, per un incendio che ha interessato un'autovettura in sosta. Le fiamme che hanno avvolto il veicolo sono state spente mettendo in sicurezza l'area. Danneggiate anche altre due autovetture parcheggiate nei pressi.