Frigento: due auto e un furgone in collisione a Pila ai Piani, tra i feriti un bambino

Scritto da Red.
Mercoledì 02 Marzo 2022 21:07

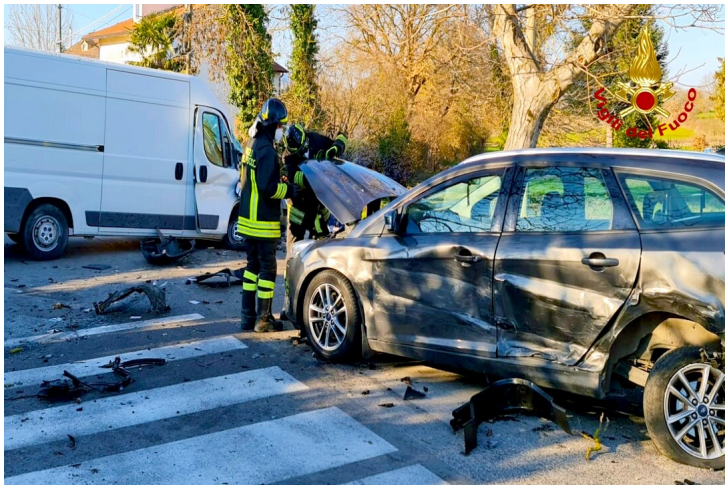

FRIGENTO – La squadra dei vigili del fuoco del distaccamento di Grottaminarda, intorno alle ore 16'00 di oggi due marzo, è intervenuta a Frigento, in località Pila ai Piani, per un incidente stradale che ha visto coinvolte due autovetture ed un furgone il quale terminava la sua corsa contro un palo della pubblica illuminazione abbattendolo. Complessivamente a bordo dei tre veicoli vi erano sei persone di cui un bambino, tutte trasportate dalle varie ambulanze intervenute presso l'ospedale di Ariano Irpino per essere sottoposte a cure mediche.