Vallesaccarda: camion contro auto sull’A16, muore 59enne pugliese

Scritto da Red.
Sabato 21 Maggio 2022 09:16

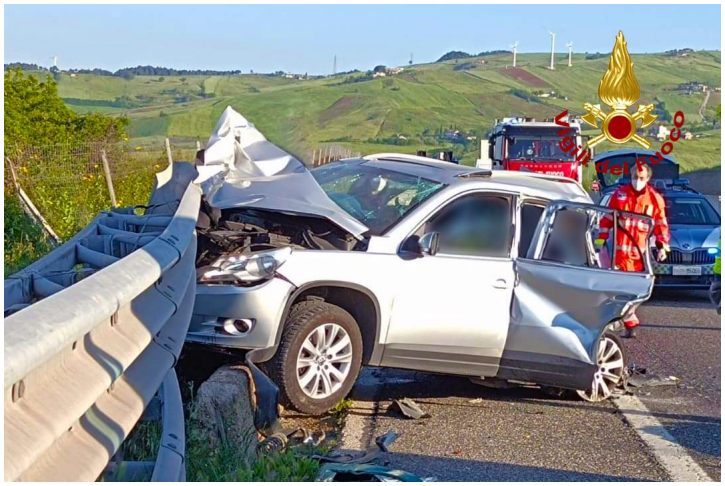

VALLESACCARDA – La squadra dei vigili del fuoco del distaccamento di Grottaminarda, subito dopo le ore 6'00 di oggi 21 maggio, è intervenuta sull'autostrada A16 Napoli-Canosa, al km 99, in direzione Canosa, per un incidente stradale che ha visto coinvolti un autocarro ed un'autovettura.

Nel violento impatto il conducente dell'auto, un uomo di 59 anni originario di Panni, in provincia di Foggia, ha perso la vita mentre l'uomo alla guida del pesante automezzo non ha subito grosse conseguenze. I veicoli incidentati sono stati messi in sicurezza.