Solofra: scontro tra auto in galleria sulla Avellino-Salerno, due donne in ospedale

Scritto da Red.
Martedì 07 Giugno 2022 13:58

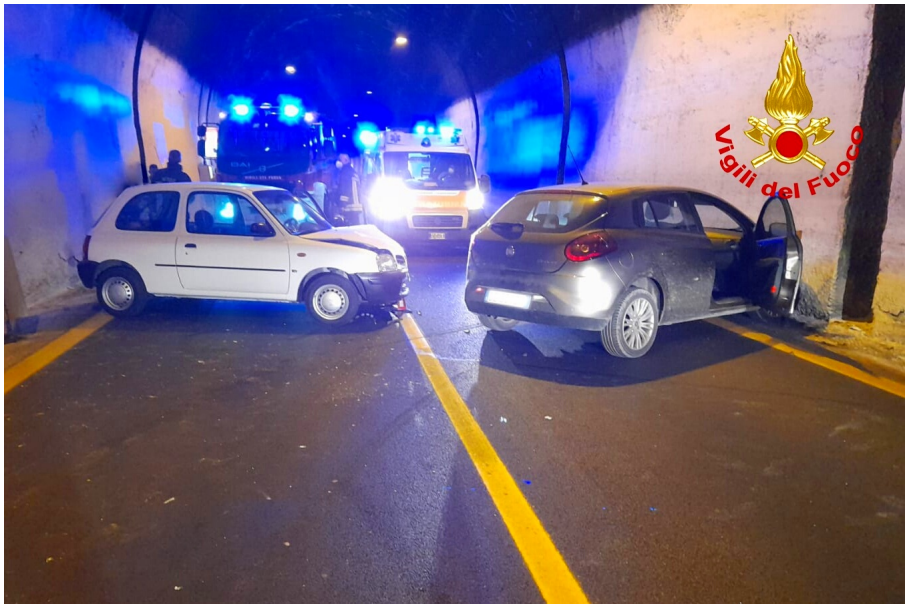

SOLOFRA – I vigili del fuoco di Avellino, intorno alle ore 10'00 di oggi 7 giugno, sono intervenuti sul raccordo autostradale Avellino-Salerno, e più precisamente sotto la galleria del Monte Pergola, per un incidente stradale che ha visto coinvolte due autovetture.

Alla guida delle rispettive auto due donne, una di 30 e l'altra di 60 anni, rimaste ferite entrambe, e trasportate dai sanitari del 118 intervenuti presso l'ospedale Moscati di Avellino per essere sottoposte a cure mediche. I due veicoli incidentati sono stati messi in sicurezza. Gravi ripercussioni sul traffico si sono registrate durante le operazioni di soccorso.