Grottaminarda: violento scontro sulla SS 90, cinque i feriti. C'è anche un bambino

Scritto da Red.
Domenica 02 Ottobre 2022 20:34

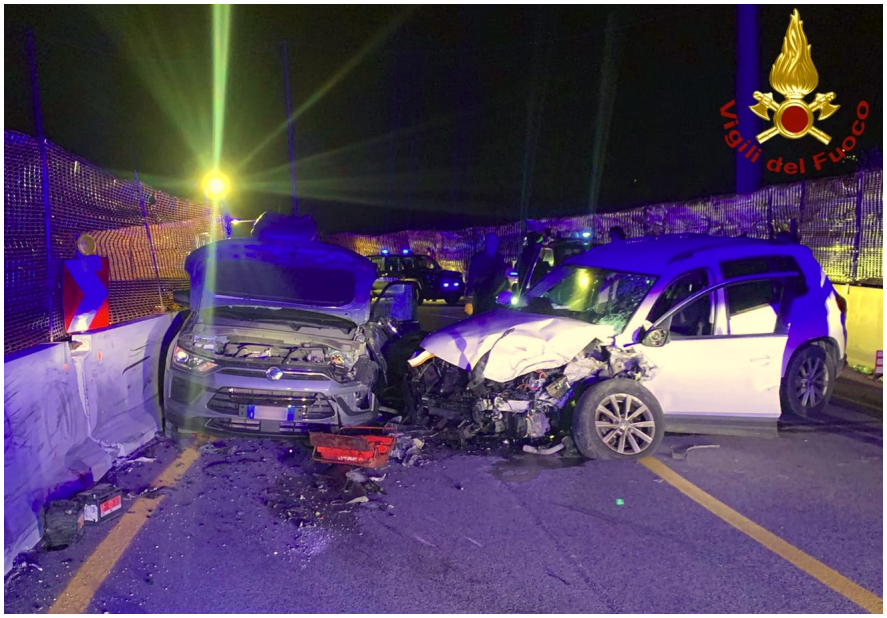

GROTTAMINARDA – La squadra dei vigili del fuoco del distaccamento di Grottaminarda, alle ore 19'14 di oggi 2 ottobre, è intervenuta sulla SS 90, nel territorio del Comune di Grottaminarda, la variante che collega Grottaminarda a Mirabella Eclano, per un incidente stradale che ha visto coinvolte due autovetture.

Nel violento impatto rimanevano ferite cinque persone di cui due uomini, due donne ed un bambino. I due uomini ed il bambino venivano trasportati dai sanitari del 118 intervenuti presso l'ospedale di Ariano Irpino, mentre le due donne sono state portate presso l'ospedale Moscati di Avellino. I veicoli incidentati sono stati messi in sicurezza. La strada è stata chiusa al traffico in entrambi i sensi di marcia durante le operazioni di soccorso.