Vallata: in fiamme il tetto in legno di un'abitazione in ristrutturazione, gran lavoro per i vigili del fuoco

Scritto da Red.
Mercoledì 02 Novembre 2022 20:29

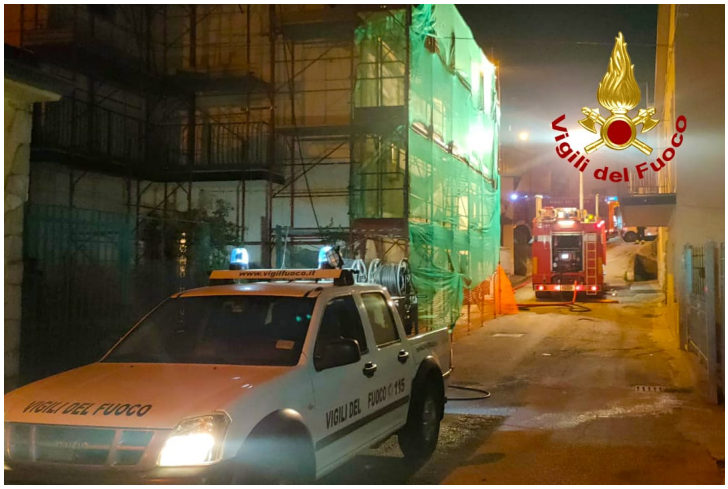

VALLATA - La squadra dei vigili del fuoco del distaccamento di Bisaccia, alle ore 16'00 di oggi due novembre, è intervenuta nel Comune di Vallata, in via dei Tulipani, per un incendio che ha interessato il tetto in legno di un'abitazione di due piani fuori terra in ristrutturazione. All'arrivo della squadra alte lingue di fuoco si levavano dal tetto della struttura per cui la sala operativa del comando di via Zigarelli ha inviato in supporto un'autobotte. Le fiamme sono state spente con non poche difficoltà, visto che la struttura era circoscritta da impalcatura. Compresa la messa in sicurezza l'intervento è durato più di quattro ore.