San Potito Ultra: auto sbanda e finisce fuori strada, in ospedale la donna alla guida

Scritto da Red.
Venerdì 31 Marzo 2023 08:05

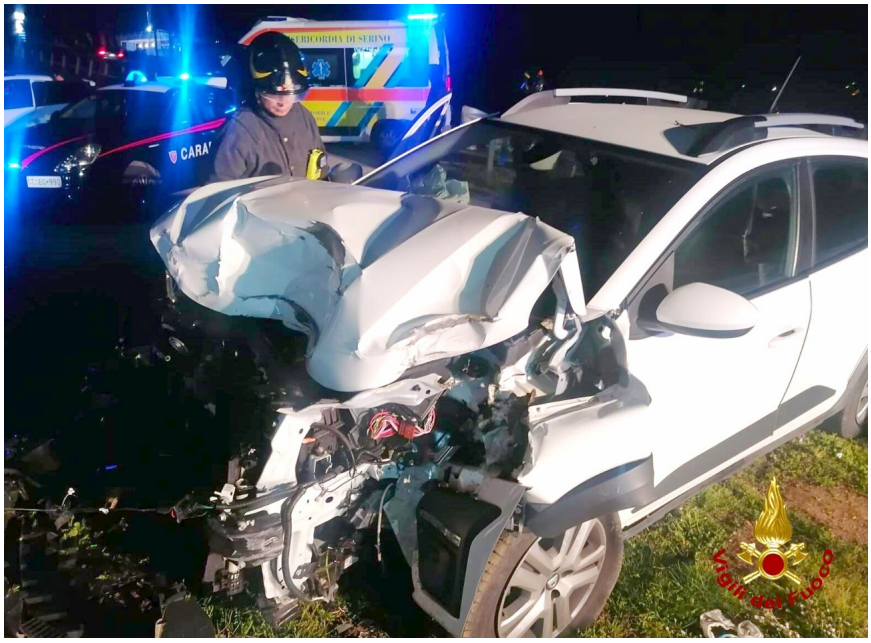

SAN POTITO ULTRA – I vigili del fuoco di Avellino, intorno alla mezzanotte di ieri 30 marzo, sono intervenuti sulla SS 7 Bis, denominata Ofantina, al km. 312, nel territorio del Comune di San Potito Ultra per un incidente stradale che ha visto coinvolta una sola autovettura la quale sbandava e finiva fuori strada. Alla guida dell'auto una donna di 56 anni originaria di Montemarano che è rimasta ferita, e i sanitari del 118 intervenuti l'hanno trasportata presso l'ospedale Moscati di Avellino per le cure del caso. Il veicolo incidentato è stato messo in sicurezza.