Montoro, incendiata bomboletta di gas nei pressi di un’abitazione. Indagini in corso

Scritto da Red.
Lunedì 24 Aprile 2023 08:36

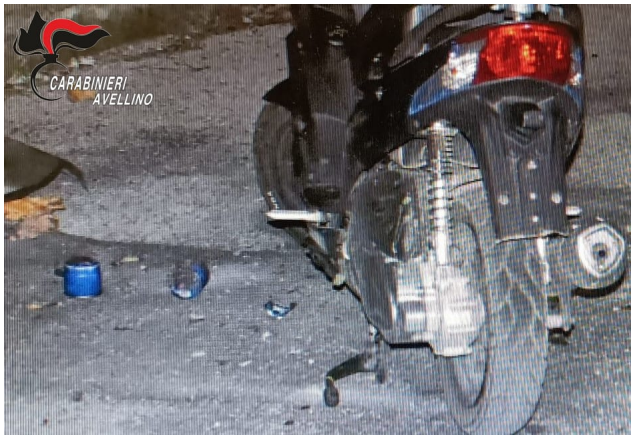

MONTORO – Ieri notte, a Montoro, una bomboletta di gas per fornelli da campeggio è stata incendiata nei pressi di un’abitazione di via Campo Barone. Sul posto i carabinieri della compagnia di Solofra hanno rinvenuto e sequestrato tre analoghe bombolette integre nonché uno scooter privo di targa, rubato a Salerno lo scorso mese di febbraio.

Nella circostanza, non è stato arrecato alcun danno all'abitazione né ai veicoli parcheggiati nelle vicinanze. Indagini in corso.