Bonito, autotreno in fiamme sull’A16

Scritto da Red.
Lunedì 15 Maggio 2023 09:05

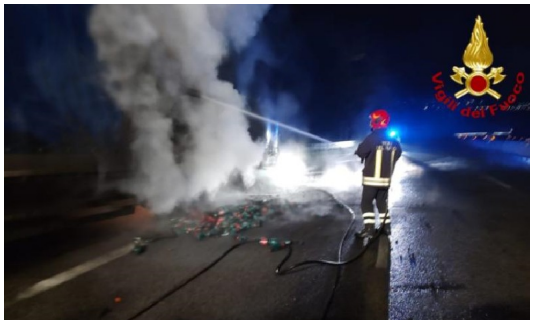

BONITO – Nella tarda serata di ieri 13 maggio i vigili del fuoco di Avellino sono intervenuti sull'autostrada A16 Napoli - Canosa, al km. 70,300 in direzione Canosa, nel territorio del Comune di Bonito, per un incendio che ha interessato un autotreno che trasportava acqua minerale.

Il camion, partito da Avellino e diretto a Foggia, durante la marcia ha preso fuoco. Sul posto la squadra del distaccamento di Grottaminarda, una squadra dalla sede centrale di Avellino supportate anche da un'autobotte sempre della sede centrale. Ci sono volute circa due ore per lo spegnimento e la messa in sicurezza.