Scritto da Red.
Giovedì 07 Settembre 2023 13:33

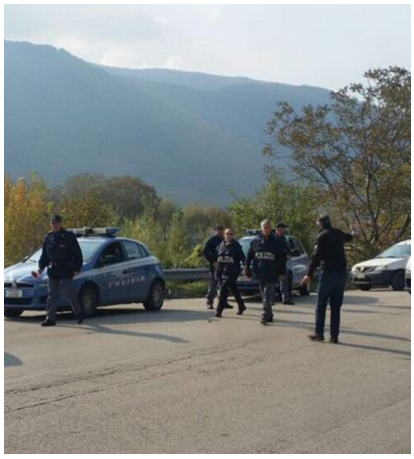

QUINDICI – Personale del commissariato di Lauro, nel corso dei servizi di controllo del territorio, predisposti dal questore di Avellino, al fine di garantire l'ordine e la sicurezza pubblica in occasione del concerto del noto rapper napoletano Emanuele Palumbo, in arte "Jolier", svoltosi presso il campo sportivo di Quindici nella serata di mercoledì 6 settembre u.s., ha denunciato in stato di libertà due persone, indagate per il reato di possesso e vendita di merce contraffatta e ricettazione.

I due, un 47enne ed un 36enne, già noti alle forze dell'ordine, entrambi provenienti da Napoli, si erano introdotti nell'area riservata al pubblico nei pressi del palco, cercando di vendere sciarpe e magliette con l'effige del cantante. Fermati ed identificati dagli agenti sono stati condotti in commissariato e la merce in loro possesso, palesemente contraffatta, sottoposta a sequestro.

I due sono stati pertanto deferiti alla Procura della Repubblica di Avellino e a loro carico è stato altresì avviato il procedimento amministrativo rivolto all'irrogazione del foglio di via da Comuni dal Vallo di Lauro