Serino: auto in fiamme nella notte, intervengono i vigili del fuoco

Scritto da Red.
Giovedì 14 Settembre 2023 10:26

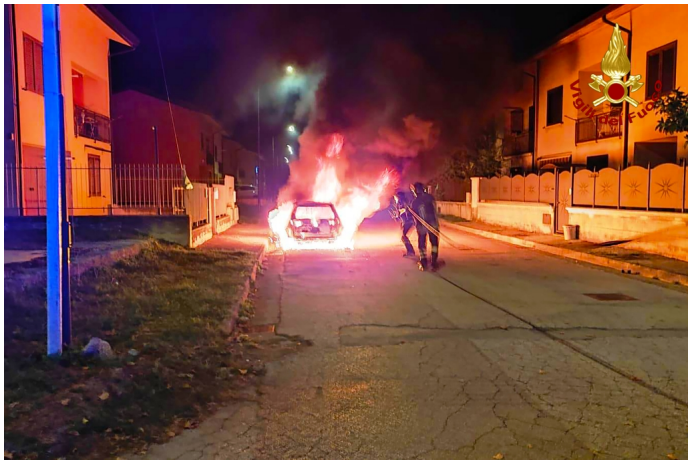

SERINO – I vigili del fuoco di Avellino, alle ore 00'15 della notte scorsa, sono intervenuti nel Comune di Serino in via Sala Fontanelle per un incendio di un'autovettura in sosta. Le fiamme che hanno avvolto completamente il veicolo sono state spente mettendo anche in sicurezza l'area. Lievi danni si sono registrati alla recinzione limitrofa e ai citofoni dell'edificio adiacente. Sul posto anche i carabinieri della locale stazione per i rilievi di propria competenza.