Scritto da Red.
Martedì 28 Novembre 2023 15:36

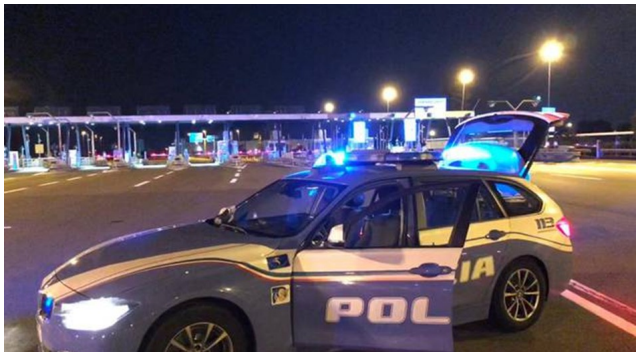

AVELLINO – Il 24 novembre scorso un equipaggio della sottosezione polizia stradale di Avellino Ovest, in servizio di vigilanza sulla autostrada A16 Napoli-Canosa, interveniva per un soccorso ad una donna che percorreva a piedi il tratto autostradale raccordante i caselli di Avellino Ovest e Avellino Est. Immediatamente gli operatori ponevano in essere, con non poche difficoltà vista la visibilità scarsa e il transito dei veicoli a elevata velocità, un dispositivo di " Safety-car" finalizzato a mettere in sicurezza il tratto autostradale ed evitare situazioni nefaste per la malcapitata.

La donna, 34 anni, residente nella provincia di Avellino, in evidente stato confusionale, correva a piedi lungo l'asse autostradale cambiando continuamente direzione; la stessa veniva bloccata al km. 46 direzione Canosa in condizioni preoccupanti in quanto si presentava scalza, con abbigliamento non adeguato alle condizioni atmosferiche notturne invernali e con principio di ipotermia dovuto all'eccessivo freddo; in evidente stato confusionario asseriva di essere stata abbandonata in ambito autostradale dalla sorella. Veniva immediatamente soccorsa e messa in sicurezza all'interno del veicolo di servizio e nel contempo, viste le precarie condizioni fisiche si richiedeva l'intervento di personale medico del 118 .

La donna veniva accompagnata presso gli uffici della locale sottosezione di Avellino Ovest ove veniva soccorso da personale medico del 118 e contestualmente affidata ai genitori che, nel frattempo, erano stati avvisati dell'accaduto, che ringraziavano sentitamente mostrando enorme gratitudine e profonda ammirazione per l'operato svolto dalla pattuglia.