Fontanarosa: auto sbanda e si ribalta, in ospedale in elicottero giovane di 26 anni

Scritto da Red.
Lunedì 25 Dicembre 2023 17:40

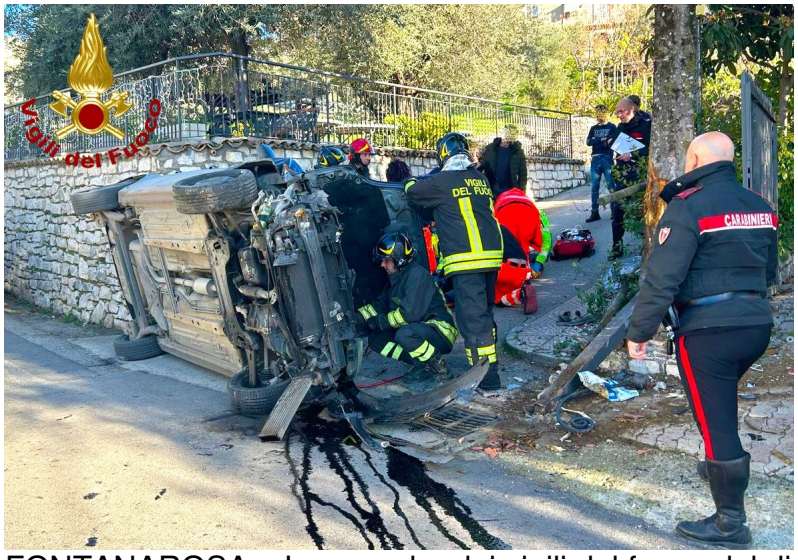

FONTANAROSA – La squadra dei vigili del fuoco del distaccamento di Grottaminarda, intorno alle ore 14'00 di oggi 25 dicembre, è intervenuta nel Comune di Fontanarosa, in via Monaca, per un grave incidente stradale che ha visto coinvolta una sola autovettura la quale sbandava e si ribaltava.

Il giovane di 26 anni alla guida originario del posto è rimasto intrappolato sotto l'auto. Per poterlo liberare i vigili intervenuti hanno utilizzato dei cuscini sollevatori, e dopo averlo estratto lo hanno affidato ai sanitari del 118 intervenuti i quali ne disponevano il trasporto in eliambulanza presso il piazzale dello stadio Partenio-Lombardi da dove è stato trasportato all'ospedale Moscati di Avellino per le cure del caso.

La squadra di Grottaminarda e una della sede centrale di Avellino hanno prestato assistenza al velivolo in fase di atterraggio e decollo sia in un campo a Fontanarosa che al parcheggio dello stadio.