Pratola Serra: auto contro muro, muore una donna di 62 anni

Scritto da Red.
Sabato 27 Gennaio 2024 23:55

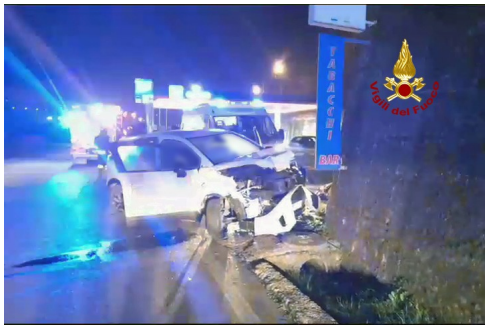

PRATOLA SERRA – I vigili del fuoco di Avellino, alle ore 21'20 di questa sera 27 gennaio, sono intervenuti sulla SS 7, via Nazionale delle Puglie, all'altezza dello stabilimento Fca, nel territorio del Comune di Pratola Serra, per un grave incidente stradale che ha visto un'autovettura sbandare e terminare la sua corsa contro un muro che delimita la carreggiata. Purtroppo la donna alla guida di 62 anni è deceduta.

Sul posto i sanitari del 118 intervenuti ne hanno constatato il decesso e i carabinieri del nucleo radiomobile di Avellino e quelli della locale stazione stanno effettuando i rilievi del caso.