Avellino: scontro tra un'auto e una minicar, in ospedale i due giovani alla guida

Scritto da Red.
Domenica 18 Febbraio 2024 10:24

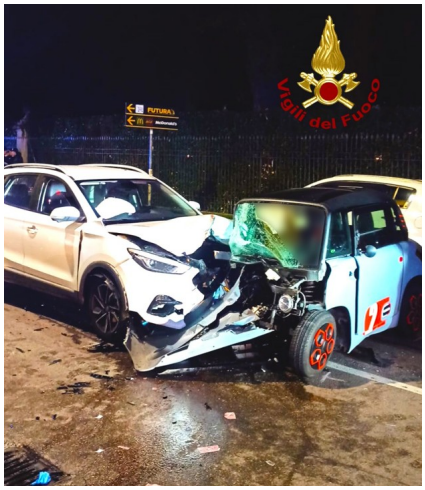

AVELLINO - I vigili del fuoco di Avellino, intorno all'una della notte appena trascorsa, sono intervenuti a via Tagliamento, in centro città, per un grave incidente stradale che ha visto coinvolta un'autovettura e una minicar. Nel violento impatto il ragazzo alla guida della minicar di 20 anni, originario di Monteforte Irpino, rimaneva incastrato, e dopo essere stato estratto dalle lamiere contorte veniva affidato ai sanitari del 118 intervenuti i quali lo trasportavano presso l'ospedale Moscati di Avellino. Sull'autovettura un altro ragazzo di 20 anni, originario di Avellino, anche lui rimasto ferito e trasportato in ospedale per essere sottoposto a cure mediche. I veicoli incidentati sono stati messi in sicurezza e sul posto i carabinieri del nucleo radiomobile di Avellino effettuavano i rilievi di competenza.