Sperone: auto in fiamme nella notte, intervengono i vigili del fuoco

Scritto da Red.
Giovedì 30 Maggio 2024 07:37

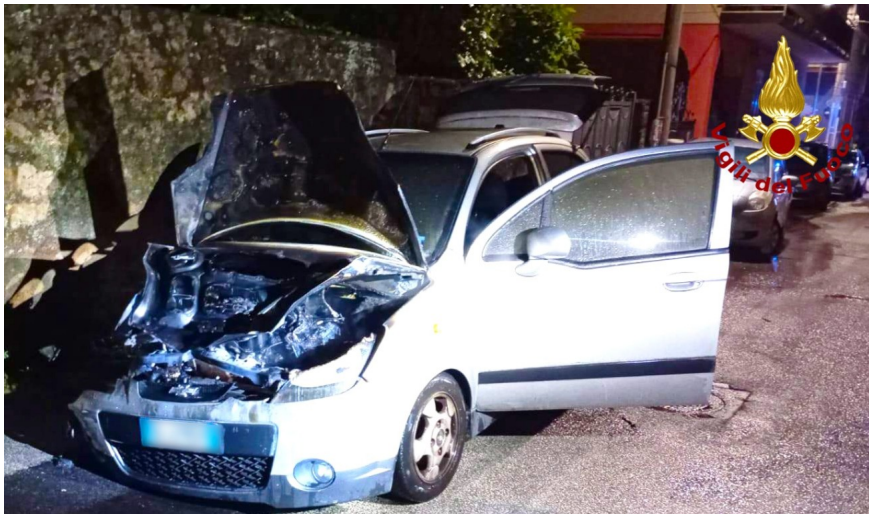

SPERONE – I vigili del fuoco di Avellino, all’1'50 della notte appena trascorsa, sono intervenuti nel Comune di Sperone, in via Togliatti, per un incendio che ha visto coinvolta un'autovettura in sosta. Il pronto intervento della squadra ha permesso di ultimare le operazioni di spegnimento iniziate da una persona residente sul posto e di mettere in sicurezza il veicolo. Per i rilievi di propria competenza sono intervenuti i carabinieri del nucleo radiomobile di Baiano.