

## Pietradefusi: scontro tra autotreni sull'A16, muore 46enne. Traffico chiuso

Scritto da Red.

Lunedì 29 Luglio 2024 19:33

---

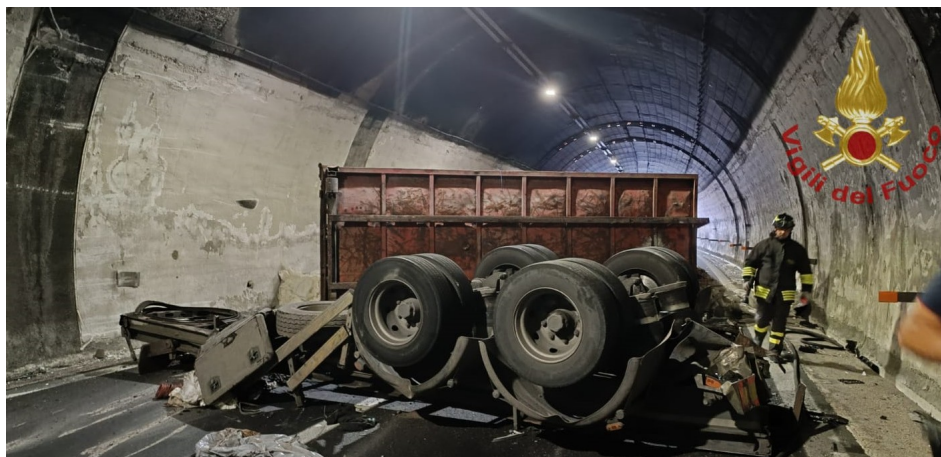

PIETRADEFUSI – Alle ore 17'20 di oggi 29 luglio i vigili del fuoco di Avellino sono intervenuti sull'autostrada A 16 Napoli - Canosa, al km. 63,600 in direzione Napoli, nel territorio del Comune di Pietradefusi, per un grave incidente stradale che ha visto coinvolti due autotreni.

Nel violento impatto uno dei due autisti, un uomo di 46 anni rimaneva incastrato nell'abitacolo della cabina di guida, ma purtroppo risultava deceduto. Mentre l'altro conducente non subiva grosse conseguenze e veniva visitato sul posto dai sanitari del 118 senza far ricorso al ricovero ospedaliero. Al momento la corsia in direzione Napoli è chiusa al traffico veicolare.

**Aggiornamento del 30 luglio 2024, ore 9.19** - I vigili del fuoco di Avellino hanno ultimato nella tarda serata l'intervento per incidente stradale che è avvenuto dopo le ore 17'00 di ieri 29 luglio. Due le squadre inviate sul posto dalla sala operativa del comando di Avellino le quali hanno messo in sicurezza i pesanti automezzi coinvolti nell'incidente, hanno recuperato il corpo della vittima e dato assistenza alla polizia stradale per i rilievi. Le operazioni di soccorso sono state seguite dal funzionario di guardia e dal capo turno provinciale.