Scritto da Red.
Lunedì 19 Agosto 2013 09:06

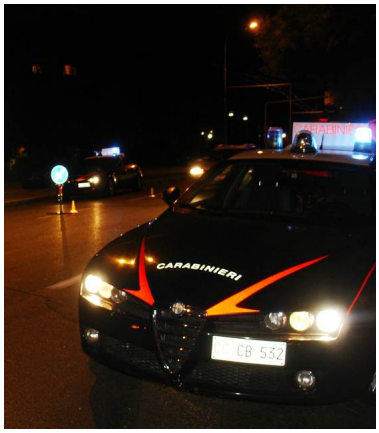

AVELLINO – Il comando provinciale dei carabinieri di Avellino ha intensificato i controlli durante i giorni del ferragosto, soprattutto nelle località preferite dai turisti, vale a dire il Laceno e i pianori del Terminio. E i risultati non sono mancati giacché dalla compagnia di Montella sono state denunciate ben 16 persone. Numerosi i reati commessi. Iniziamo dalla lotta allo spaccio di stupefacenti. Due pregiudicati fermati dai militari sono stati trovati in possesso di marijuana e hashish; per entrambi è scattata la denuncia alla Procura della Repubblica. Due giovani del Napoletano, fermati per un normale controllo stradale, hanno ammesso di guidare senza la patente. Le loro automobili sono state sequestrate. Sequestro dell'auto anche per una signora che ha esibito ai militari un tagliando dell'assicurazione contraffatto.

A seguito di alcune richieste di intervento giunte al 112, sono stati denunciati 5 pregiudicati**:** uno per danneggiamento continuato avendo rovinato alcune autovetture in sosta, un altro per truffa avendo emesso assegni a vuoto ed, infine, tre giovani per ricettazione giacché trovati in possesso di cellulari e di un bancomat di provenienza illecita. Altre 6 persone sono incappate nelle maglie della giustizia per violazione alla normativa di tutela dell'ambiente. Un allevatore, sul Laceno, è stato denunciato perché faceva abbeverare le proprie mucche nel lago. Cinque titolari di strutture ricettive e di ristorazione sono stati incriminati perché avevano depositato rifiuti speciali in aree demaniali anziché smaltirli secondo legge e avvalendosi di ditte autorizzate. L'attività dei carabinieri è stata eseguita in stretta collaborazione con le Procure della Repubblica competenti per territorio, vale a dire quelle di Avellino, Ariano Irpino e Sant'Angelo dei Lombardi.