# Alta Irpinia sotto controllo, denunciati in 12 dai carabinieri

Scritto da Red.
Lunedì 30 Settembre 2013 09:44

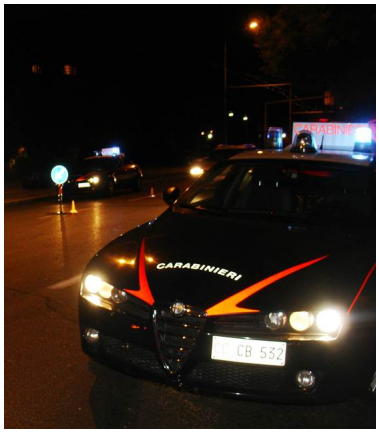


MONTELLA – Dodici le persone denunciate per reati vari a seguito di un ampio ed articolato servizio di controllo del territorio portato a termine nel territorio della compagnia dei carabinieri di Montella su disposizione del comando provinciale ed in stretta collaborazione con la Procura della Repubblica di Avellino. L'operazione ha portato al sequestro di sostanze stupefacenti e di alcune autovetture. In particolare, sono state deferite all'autorità giudiziaria due persone, una perché risultata positiva con tasso alcolemico oltre la soglia prevista, l'altra perché si rifiutava di sottoporsi al test. Per quest'ultima, oltre al ritiro della patente di guida per la successiva sospensione, è scattato anche il sequestro dell'autovettura che sarà confiscata. A seguito di perquisizioni sono stati segnalati quali "assuntori" tre giovani perché trovati, rispettivamente, in possesso di marijuana, cocaina ed eroina, detenute per "uso esclusivamente personale". Accertata a carica di due soggetti destinatari di misure restrittive la violazione degli obblighi imposti motivo per cui sono stati denunciati in stato di libertà e segnalati per l'aggravamento delle rispettive misure. Altre due persone, inoltre sono state denunciate per non aver rispettato i provvedimenti dettati dalle varie autorità e sono stati denunciati in stato di libertà per la violazione dell'art. 650 del codice penale. Denunciate, poi, a seguito di alcune richieste di intervento pervenute al 112 cinque persone per "lesioni personali", "molestie alle persone", "danneggiamento e furto aggravato" e "pascolo abusivo". Infine, cinque pregiudicati provenienti dall'hinterland napoletano sono stati allontanati dai Comuni dell'Alta Irpinia con proposta di foglio di via obbligatorio non essendo stati in grado di giustificare la loro presenza.