Avellino, auto in fiamme nella notte a rione San Tommaso

Scritto da Red.
Mercoledì 16 Ottobre 2013 08:10

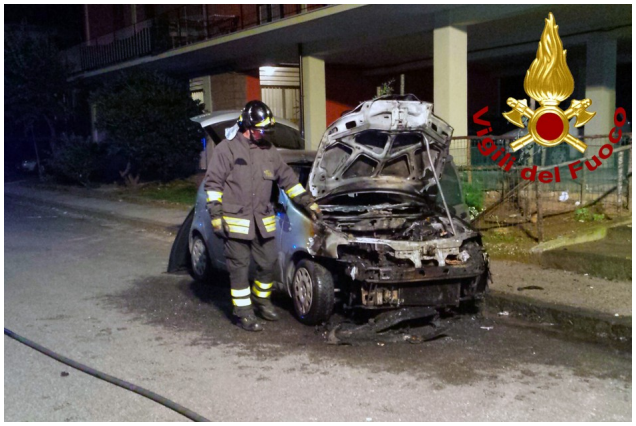

AVELLINO – Auto in fiamme nella notte a rione San Tommaso in via Rocco Scotellaro. Ad andare in fiamme una Fiat Punto parcheggiata sotto l'abitazione del proprietario. Sul posto è immediatamente intervenuta una squadra dei vigili del fuoco di contrada Quatrograne che prima ha provveduto allo spegnimento del rogo, poi alla messa in sicurezza dell'intera area.