Furto e detenzione illegale di munizioni: un arresto e due denunce

Scritto da Red.
Martedì 26 Novembre 2013 13:06

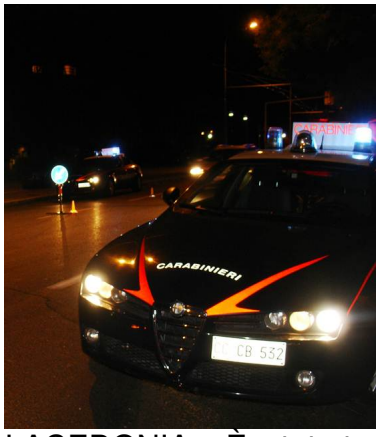

LACEDONIA – È stato tratto in arresto dai carabinieri uno dei due soggetti che si trovavano a bordo di un furgoncino sottoposto a controllo dai carabinieri della stazione di Lacedonia: sul pianale di carico del pickup, infatti, sono stati trovati alcuni arnesi da lavoro atti allo scasso e dei paletti in legno. Questi ultimi erano stati – come si è potuto accertare dalle immediate indagini messe in atto da militi – rubati in un terreno privato. Scattavano le manette per uno dei due occupanti il veicolo che veniva sottoposto agli arresti domiciliari mentre il complice è stato denunciato all'autorità giudiziaria in stato di libertà. Denuncia anche a carico di un'altra persona nella cui auto è stata rinvenuta una cartuccia per carabina calibro 30/06 Springfield detenuta senza alcun titolo. Controllata, infine, dai carabinieri della stazione di Morra De Sanctis un'auto con a bordo cinque cittadini di nazionalità rumena, tutti pregiudicati. Richiesti di spiegare il motivo della loro presenza sul territorio irpino e non essendo stati in grado di dare spiegazioni valide i quattro sono stati proposti per il foglio di via obbligatorio.

Le operazioni sono state portate a termine dagli uomini dell'Arma della compagnia di Sant'Angelo dei Lombardi e rientrano nel piano di controllo del territorio predisposto dal comando provinciale di Avellino.