Nascondeva 100 grammi di hashish in auto, arrestato 25enne di Montoro

Scritto da Red.
Domenica 01 Dicembre 2013 10:30

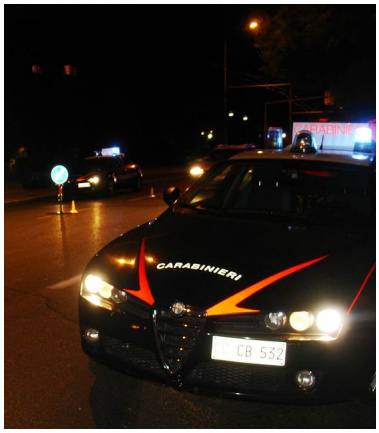

MONTORO INFERIORE – Tratto in arresto un giovane spacciatore di 25 anni di Montoro Inferiore per detenzione di 100 grammi di hashish dai quali si potevano ricavare ben 400 dosi. A portare a termine l'operazione i militi delle stazioni di Montoro Inferiore e Montoro Superiore che, nell'ambito dei servizi di controllo della circolazione stradale portati a termine dall'Arma della compagnia di Baiano e coordinati dal comando provinciale di Avellino, nella notte del 29 novembre scorso, hanno rinvenuto all'interno dell'impianto di areazione, dietro le griglie direzionali, dell'auto del 25enne un panetto di hashish di circa 100 grammi. Il giovane è stato sottoposto agli arresti domiciliari presso la propria abitazione in attesa del rito direttissimo. Sottoposta a sequestro la droga rinvenuta.