Avellino-Salerno: incidente stradale all’interno della galleria di Solofra

Scritto da Red.
Martedì 14 Gennaio 2014 09:39

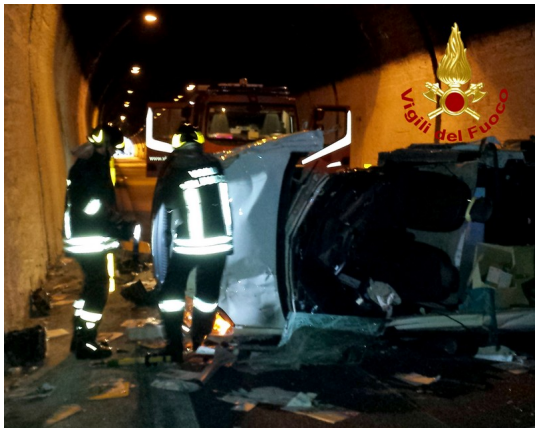

SOLOFRA – Spettacolare incidente stradale questa mattina, intorno alle 7.30, all’interno della galleria del monte Pergola che collega le uscite di Solofra e Serino sulla superstrada Avellino-Salerno, in direzione del capoluogo irpino: per cause in corso di accertamento sono entrate in collisione tre veicoli, un Fiat Doblò, un Fiorino ed un autocarro che trasportava legname. Quando sul posto sono giunti i vigili del fuoco di Avellino i quattro occupanti erano già fuori dagli abitacoli. Per uno di loro, il conducente del Doblò, si è reso necessario il trasporto in ospedale da parte di un’ambulanza del 118. Per parte loro i caschi rossi hanno provveduto alla messa in sicurezza dei veicoli al fine di consentire il ripristino della circolazione che ha subito degli inevitabili rallentamenti.