Scritto da Red.
Martedì 15 Aprile 2014 17:04

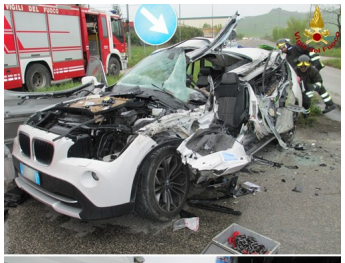

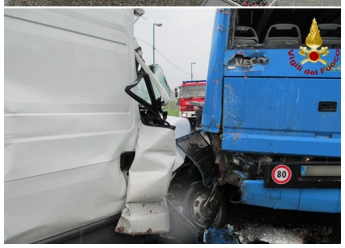

GROTTAMINARDA – Statale 90 al centro, nel primo pomeriggio, di due incidenti stradali verificatisi a breve distanza l'uno dall'altro. Il primo è avvenuto alle 13.43 lungo la fondovalle Ufita nei pressi dello svincolo che porta allo stabilimento dell'Iribus: qui c'è stato un violento impatto tra un autocarro ed una Bmw. Ad avere la peggio è stata la donna alla guida dell'auto che è rimasta incastrata all'interno dell'abitacolo tanto che i vigili del fuoco del distaccamento di Grottaminarda, intervenuti sul posto, per estrarla hanno dovuto tagliare le lamiere contorte. Subito dopo la malcapitata è stata affidata alle cure dei sanitari del 118 che ne disponevano l'immediato ricovero presso l'ospedale di Ariano Irpino. Poco dopo, alle 14.10, la stessa squadra di pompieri di Grottaminarda insieme con i colleghi del distaccamento di Ariano Irpino è accorsa a Melito Irpino, sempre sulla statale 90, per un altro incidente in cui sono rimasti coinvolti un furgone ed un autobus di linea con a bordo diversi studenti: anche qui ci sono stati dei feriti prontamente trasferiti all'ospedale della città del Tricolle.