Castelfranci: cade da una cavalcavia dell'Ofantina, 57enne in ospedale

Scritto da Red.
Sabato 26 Luglio 2014 21:56

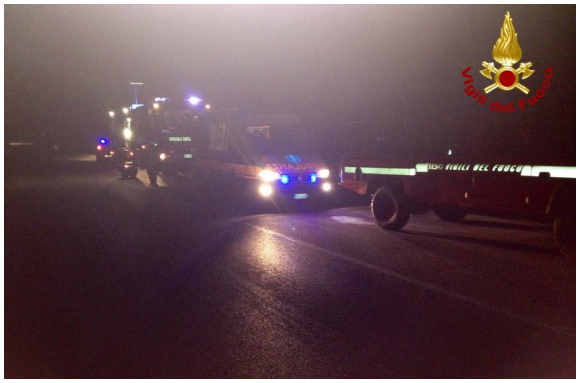

CASTELFRANCI – Intervento dei vigili del fuoco del distaccamento di Montella, poco dopo le 20 di questa sera, sulla vecchia strada Ofantina, in territorio del Comune di Castalfranci per soccorrere una persona caduta da una cavalcavia. L'uomo, un 57enne, è stato recuperato dai caschi rossi e consegnato alle cure del personale del 118 che ne ha disposto, comunque, il ricovero in ospedale.