Venticano: si scontrano due auto, giovane donna in ospedale

Scritto da Red,
Lunedì 27 Ottobre 2014 21:28

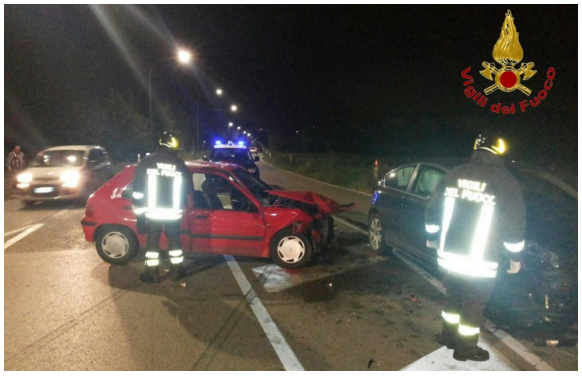

VENTICANO – Incidente stradale in serata, poco prima delle 21.00, al km 285,650 della SS Appia, in territorio del Comune di Venticano. Ad entrare in collisione, per cause in corso di accertamento, sue autovetture. A rimanere ferita una giovane che è stata accompagnata presso il pronto soccorso dell'ospedale civile di Avellino. Sul posto sono intervenuti per la messa in sicurezza dei veicoli coinvolti nell'incidente i vigili del fuoco del distaccamento di Grottaminarda.