Mercogliano: Mini sbanda con quattro ragazzi a bordo, due i feriti

Scritto da Red.
Venerdì 29 Giugno 2012 08:38

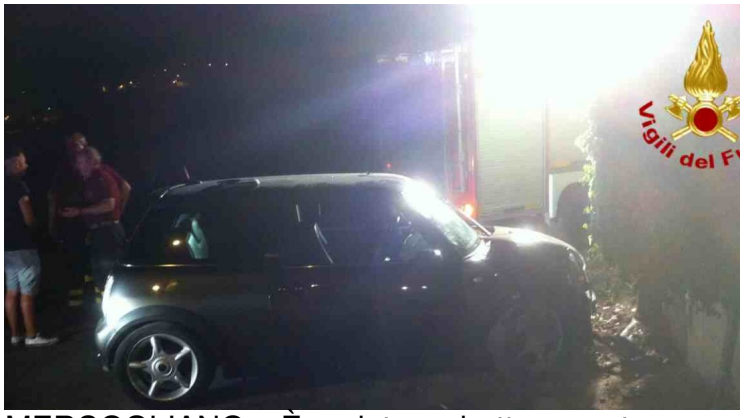

MERCOGLIANO – È andata a sbattere contro un palo della pubblica illuminazione ed il muro sottostante una Mini One con quattro ragazzi a bordo che, questa notte, per cause in corso di accertamento è improvvisamente sbandata in via Domenico Vaccaro, a Mercogliano, di fronte al parcheggio della clinica Montevergine. Ad estrarre i ragazzi dall'abitacolo dell'auto ci ha pensato una squadra dei vigili del fuoco di Avellino partita dalla centrale di contrada Quattrograne. Due degli occupanti la Mini sono stati affidati alle cure dei sanitari del 118 che ne hanno disposto il ricovero presso il Moscati di Avellino.

Sul posto una pattuglia dei carabinieri per i rilievi di competenza.