Ariano: fuoristrada finisce sul terrazzo dopo un volo di 30 metri

Scritto da Red.
Martedì 27 Gennaio 2015 15:54

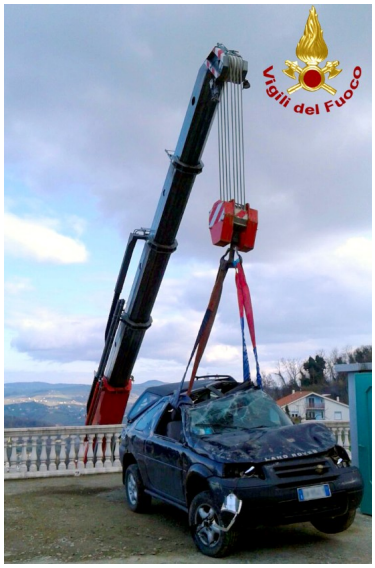

ARIANO IRPINO – Non ha avuto per fortuna conseguenze per le persone lo spettacolare e pericoloso incidente verificatori nella tarda mattinata di oggi, intorno alle 12,30, in via Petrara di Ariano Irpino. Qui, infatti, per cause in corso di accertamento, un autocarro ha tamponato un fuoristrada in sosta che, in seguito alla collisione, è precipitato lungo una rupe per circa 30 metri finendo la sua corsa sulla terrazza di un edificio. Sul posto si sono portati i vigili del fuoco del distaccamento di Grottaminarda cui si sono aggiunti i colleghi della sede centrale di Avellino che hanno operato con l'autogrù per il recupero della vettura.

Sempre i vigili del fuoco di Avellino, alle 5.00 di questa mattina sono dovuti intervenire a Sperone per spegnere il rogo di un'autovettura parcheggiata in via Gramsci nei pressi dell'abitazione del proprietario.