Roccabascerana: fiume ostruito dai tronchi, gran lavoro per i vigili del fuoco

Scritto da Red.
Venerdì 30 Gennaio 2015 22:41

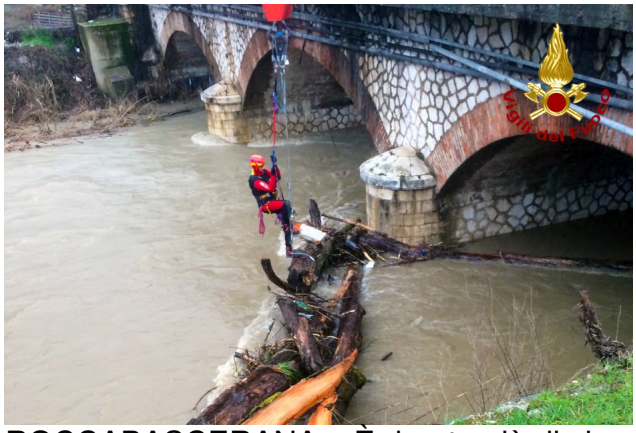

ROCCABASCERANA – È durata più di cinque ore l'operazione di disostruzione del fiume Serretelle il cui corso, a causa delle forti piogge, era stato sbarrato dall'accumularsi di un notevole quantitativo di tronchi in prossimità di una delle arcate del ponte sulla statale Appia in territorio del Comune di Roccabascerana, in Valle Caudina.

A portare a termine l'intervento, l'ennesimo, dopo i circa 50 cui hanno dovuto far fronte nel corso della giornata per l'emergenza maltempo, sono stati i vigili del fuoco di Avellino che si sono avvalsi dell'esperienza del personale specializzato in operazioni fluviali con l'ausilio di un'autogrù. L'opera dei caschi rossi è valsa a scongiurare il pericolo di esondazione del fiume.